

EXCMO AYUNTAMIENTO
PARACUELLOS DE JARAMA



Plaza de la Constitución, 1
Paracuellos de Jarama
28860 Madrid

ESTADO DE INGRESOS

PRESUPUESTO EJERCICIO 2007

Ayuntamiento de Paracuellos de Jarama

PRESUPUESTO DE INGRESOS

EJERCICIO 2007

Ayuntamiento de Paracuellos de Jarama

ESTADO DE INGRESOS

RESUMEN POR CAPITULOS

CAPITULOS	DENOMINACION	IMPORTE
1	IMPUESTOS DIRECTOS	2.709.000,00
2	IMPUESTOS INDIRECTOS	4.000.000,00
3	TASAS Y OTROS INGRESOS	5.673.872,00
4	TRANSFERENCIAS CORRIENTES	2.520.000,00
5	INGRESOS PATRIMONIALES	0,00
6	ENAJENACION DE INVERSIONES REALES	1.786.531,00
7	TRANSFERENCIAS DE CAPITAL	0,00
8	ACTIVOS FINANCIEROS	0,00
9	PASIVOS FINANCIEROS	0,00
TOTAL DEL ESTADO DE INGRESOS		16.689.403,00

Ayuntamiento de Paracuellos de Jarama

EUJERCICIO 2007

ESTADO DE INGRESOS

RESUMEN POR CAPITULOS

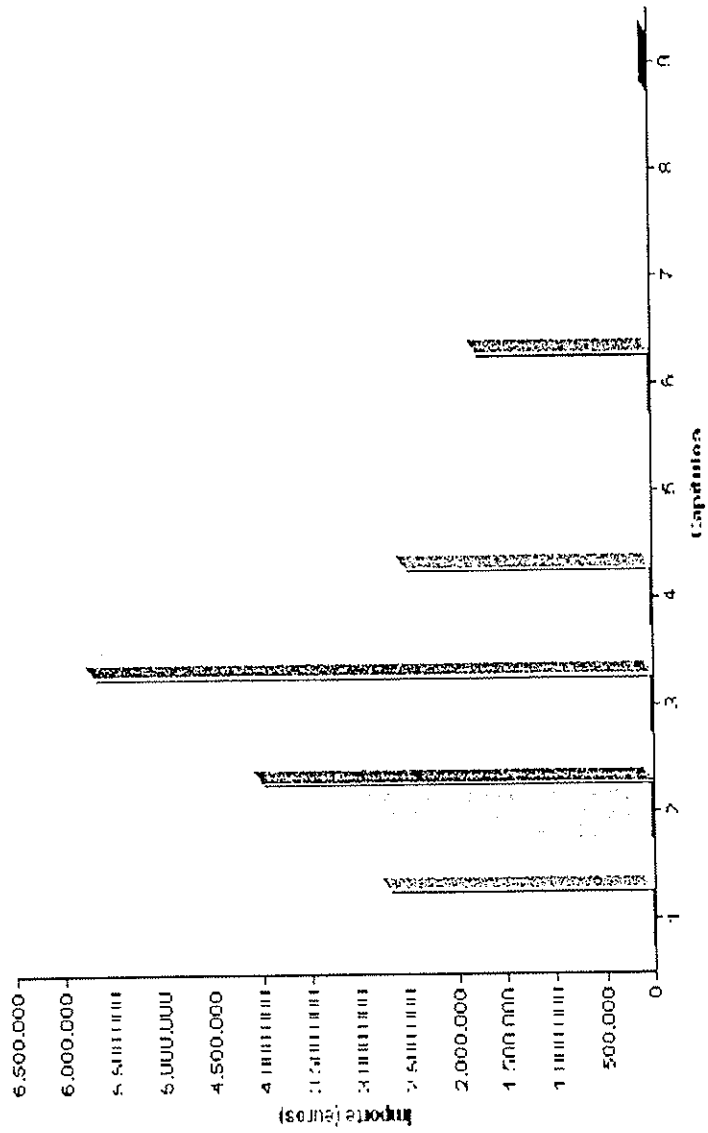

Ayuntamiento de Paracuellos de Jarama

PRESUPUESTO ECONOMICO DE INGRESOS

PERIODO 2007

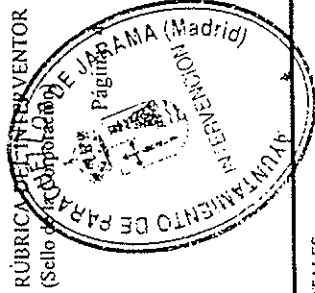

CAPIT.	ARTIC.	CONCEPTO	SUBCONC.	DENOMINACIÓN DE LA PARTIDA	TOTALES			
					FOR SUBCONC.	FOR CONCEPTO	FOR ARTICULO	FOR CAPITULO
I	11	112		Sobre el capital				
			112.00	Impuesto sobre bienes inmuebles	16.000,00			
			112.01	De naturaleza rústica	1.500.000,00			
				De naturaleza urbana		1.516.000,00		
	113	Impuesto sobre vehículos de tracción mecánica	400.000,00					
13	114			Imppto. sobre incremento valor terrenos de naturaleza urbana	700.000,00		2.616.000,00	
				Sobre Actividades Económicas				
		130		Impuesto sobre actividades económicas	93.000,00		93.000,00	2.709.000,00
TOTAL DEL CAPITULO I								2.709.000,00

Ayuntamiento de Paracuellos de Jarama

PRESUPUESTO ECONOMICO DE INGRESOS

PERIODO 2007

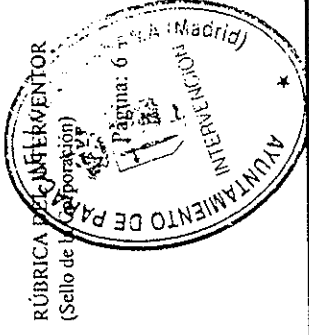

CAPIT.	ARTIC.	CONCEPTO	SUBCONC.	DENOMINACION DE LA PARTIDA	TOTALES			
					FOR SUBCONC.	FOR CONCEPTO	FOR ARTICULO	FOR CAPITULO
3	31	310	310.00 310.03 310.04 310.06 310.07 310.08 310.09	CAPITULO 3. Tasas y otros ingresos Tasas prestación servicios y realización activ. adminis rég. de Dcho. Púb. Servicios generales Expedición de documentos Cementerios Retirada de vehículos de la vía pública Escuela Municipal Infantil Realización de actividades deportivas Actividades en el Centro Cultural Centro de la tercera Edad	6.000,00 15.000,00 3.500,00 121.000,00 70.000,00 40.000,00 7.000,00	262.500,00		
		311	311.03 311.07	Licencia de apertura de establecimientos Ocupación del terreno por mesas y sillas	170.000,00 6.200,00	176.200,00		
		312	312.00 312.03 312.04 312.05	Licencias urbanísticas Puestos ,barracas ,casetas de venta etc Postes y palomillas Vados	5.000.000,00 2.000,00 102.172,00 10.000,00	5.114.172,00	5.552.872,00	
	39	392 399	392.01 399.01	Otros ingresos Recargo de apremio y otras costas Recursos eventuales	21.000,00	21.000,00	121.000,00	
TOTAL DEL CAPITULO 3					100.000,00	100.000,00	121.000,00	5.673.872,00

Ayuntamiento de Paracuellos de Jarama

PRESUPUESTO ECONOMICO DE INGRESOS

EJERCICIO 2007

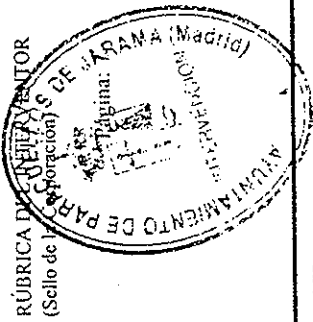

CAPIT.	ARTIC.	CONCEPTO	SUBCONC.	DENOMINACION DE LA PARTIDA	TOTALES			
					FOR SUBCONC.	FOR CONCEPTO	FOR ARTICULO	FOR CAPITULO
4	42	420	420.00	CAPITULO 4. Transferencias corrientes Del Estado De la Administración General del Estado Participación en los tributos del Estado Otras transferencias	1.300.000,00			
			420.01		250.000,00	1.550.000,00		
	45	455		De Comunidades Autónomas De la administración general de la Comunidad autónoma	970.000,00	970.000,00	970.000,00	2.520.000,00
TOTAL DEL CAPITULO 4								2.520.000,00

Ayuntamiento de Paracuellos de Jarama

PRESUPUESTO ECONOMICO DE INGRESOS

EJERCICIO 2007

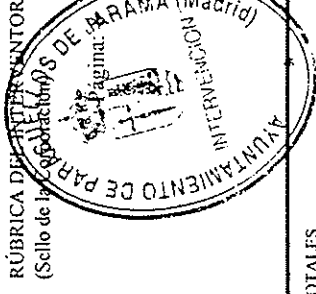

CAPIT.	ARTIC.	CONCEPTO	SUBCONC.	DENOMINACION DE LA PARTIDA	TOTALES			
					FOR SUBCONC.	FOR CONCEPTO	FOR ARTICULO	FOR CAPITULO
6	60	609	609.01	CAPITULO 6. Enajenación de inversiones reales				
				De terrenos				
				Otros				
				Aprovechamiento medio	1.786.531,00	1.786.531,00	1.786.531,00	1.786.531,00
				TOTAL DEL CAPITULO 6				1.786.531,00

EXCMO AYUNTAMIENTO
PARACUELLOS DE JARAMA



Plaza de la Constitución, 1
Paracuellos de Jarama
28860 Madrid

INFORME SOBRE EL ESTADO Y SITUACIÓN DE LA DEUDA

EXCMO AYUNTAMIENTO
PARACUELLOS DE JARAMA



Plaza de la Constitución, 1
Paracuellos de Jarama
28860 Madrid

En cumplimiento de lo establecido en el artículo 166 de la Ley Reguladora de las Haciendas Locales, RDL 2/2004 de 5 de Marzo, en su apartado d), establece que al Presupuesto General, se unirá como anexo, el estado de previsión de movimientos y situación de la deuda, comprensiva del detalle de operaciones de crédito o de endeudamiento pendiente de reembolso al principio del ejercicio, y de las nuevas operaciones previstas de realizar a lo largo del ejercicio, con distinción de operaciones a corto, operaciones a largo plazo, de recurrencia al mercado de capitales y realizadas en divisas o similares.

<i>Préstamo</i>	<i>Saldo vivo</i> <i>01-01-2007</i>	<i>Amortización</i> <i>prevista</i> <i>31-12-07</i>
95 6671134	11.528,21	0
95 6638159	9.540,04	0
95 42172969	321.970,77	257.576,62

En Paracuellos de Jarama a 29 de septiembre de 2006

EXCMO AYUNTAMIENTO
PARACUELLOS DE JARAMA



Plaza de la Constitución, 1
Paracuellos de Jarama
28860 Madrid

LIQUIDACIÓN DEL

PRESUPUESTO DEL EJERCICIO

2005



Plaza de la Constitución, 1
Paracuellos de Jarama
28860 Madrid

*INFORME DE INTERVENCION SOBRE LA LIQUIDACION DEL PRESUPUESTO DE
2.005*

Vista la liquidación Presupuestaria del ejercicio de 2005 esta intervención conforme a lo establecido en el artículo 191 de la Ley Reguladora de las Haciendas Locales , informa:

El estado de liquidación del Presupuesto consta según establece la Instrucción de Contabilidad en su regla 420 , se estructura en tres partes

- _ Liquidación del Presupuesto de Gastos*
- _ Liquidación del Presupuesto de Ingresos*
- _ Resultado Presupuestario*

Respecto a la liquidación que nos ocupa , los datos son los siguientes :

<i>Derechos reconocidos netos</i>	<i>9.253.440,57 €</i>
<i>Obligaciones Reconocidas netas.....:</i>	<i>8.822.191,46 €</i>
<i>Desviaciones de financiación</i>	<i>208.121,13 €</i>
<i>Resultado Presupuestario.....</i>	<i>223.127,98 €</i>
<i>Remanente de Tesorería.....</i>	<i>1.486.433,94 €</i>

EXCMO AYUNTAMIENTO
PARACUELLOS DE JARAMA



Plaza de la Constitución, 1
Paracuellos de Jarama
28860 Madrid

Lo que informo a los efectos oportunos en Paracuellos de Jarama a 29 de septiembre de 2006

LA INTERVENTORA

Una firma manuscrita en tinta negra, que parece ser "Concepción Presa Matilla", escrita sobre una línea horizontal.

Concepción Presa Matilla

ESTADO DE REMANENTE DE TESORERIA

Fecha: 29-09-06

1. (+) DEUDORES PENDIENTES DE COBRO EN FIN DE EJERCICIO
 - DE PRESUPUESTO DE INGRESOS PRESUPUESTO CORRIENTE
 - DE PRESUPUESTO DE INGRESOS PTOS. CERRADOS
 - DE OPERACIONES COMERCIALES
 - DE RECURSOS DE OTROS ENTES PUBLICOS
 - DE OTRAS OPERACIONES NO PRESUPUESTARIAS
 - MENOS = SALDOS DE DUDOSO COBRO
 - MENOS = INGRESOS REALIZADOS PENDIENTES DE APLICACION DEFINITIVA

2. (-) ACREEDORES PENDIENTES DE PAGO EN FIN DE EJERCICIO
 - DE PRESUPUESTO DE GASTOS PRESUPUESTO CORRIENTE
 - DE PRESUPUESTO DE GASTOS PTOS. CERRADOS
 - DE PRESUPUESTO DE INGRESOS
 - DE OPERACIONES COMERCIALES
 - DE RECURSOS DE OTROS ENTES PUBLICOS
 - DE OTRAS OPERACIONES NO PRESUPUESTARIAS
 - MENOS = PAGOS REALIZADOS PENDIENTES DE APLICACION DEFINITIVA

3. (+) FONDOS LIQUIDOS EN LA TESORERIA EN FIN DEL EJERCICIO

4. REMANENTE DE TESORERIA AFECTADO A GASTOS CON FINANCIACION AFECTADA

5. REMANENTE DE TESORERIA PARA GASTOS GENERALES (1-2+3-4)

		IMPORTES	
		4.055.917,07	
		1.199.283,05	
		2.919.857,58	
		5.753,31	
		-68.976,87	
		-4.267.155,68	
		-1.280.133,47	
		-700.672,54	
		-980.647,64	
		-1.419.067,28	
		113.365,25	
		1.697.672,55	
		1.486.433,94	
			208.121,13
			1.278.312,81
			1.486.433,94

EN PARACUELLOS DE JARAMA, a

AT140

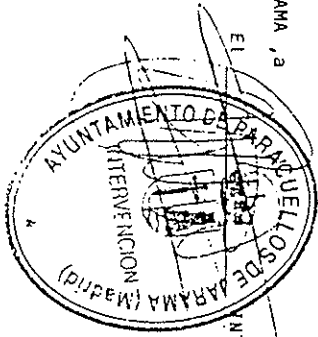

EL INTERVENTOR

EXCMO AYUNTAMIENTO
PARACUELLOS DE JARAMA



Plaza de la Constitución, 1
Paracuellos de Jarama
28860 Madrid

*AVANCE DE LA LIQUIDACIÓN
DEL PRESUPUESTO DEL
EJERCICIO CORRIENTE 2006*

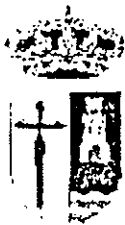

Plaza de la Constitución, 1
Paracuellos de Jarama
28860 Madrid

*AVANCE DE LA LIQUIDACIÓN DEL EJERCICIO CORRIENTE
Hasta 30/06/2006*

ESTADO DE INGRESOS

<i>CAPITULOS</i>	<i>PREVISIONES PRORROGADAS</i>	<i>DERECHOS RECONOCIDOS NETOS</i>	<i>RECAUDACIÓN LÍQUIDA</i>
<i>1.- Impuestos directos</i>	<i>2.235.165,00</i>	<i>402.898,10</i>	<i>383.194,02</i>
<i>2.- Impuestos indirectos</i>	<i>2.217.500,00</i>	<i>2.048.184,14</i>	<i>2.048.184,14</i>
<i>3.- Tasas y otros ingresos</i>	<i>2.734.872,00</i>	<i>3.134.001,79</i>	<i>3.134.001,79</i>
<i>4.- Transferencias corrientes</i>	<i>2.015.814,00</i>	<i>1.124.257,00</i>	<i>1.124.257,00</i>
<i>SUMA TOTAL</i>	<i>9.203.351,00</i>	<i>6.709.341,03</i>	<i>6.689.636,95</i>

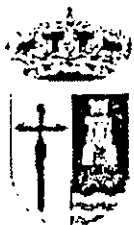

Plaza de la Constitución, 1
Paracuellos de Jarama
28860 Madrid

ESTADO DE GASTOS

<i>CAPITULOS</i>	<i>CREDITOS Prorrogados</i>	<i>OBLIGACIONES RECONOCIDOS NETOS</i>	<i>PAGOS LIQUIDOS</i>
<i>1.-Gastos de personal</i>	<i>3.931.763,00</i>	<i>1.590.721,24</i>	<i>1.590.721,24</i>
<i>2.-Gastos en bienes corrientes y servicios</i>	<i>3.235.037,00</i>	<i>1.154.837,98</i>	<i>971.600,28</i>
<i>3.-Gastos financieros</i>	<i>106.162,00</i>	<i>11.270,30</i>	<i>11.270,30</i>
<i>4.-Transferencias corrientes</i>	<i>1.128.272,00</i>	<i>209.012,44</i>	<i>100.546,04</i>
<i>9.- Pasivos financieros</i>	<i>1.326.594,00</i>	<i>94.496,04</i>	<i>84.855,51</i>
<i>SUMA TOTAL</i>	<i>9.727.828</i>	<i>3.060.338,00</i>	<i>2.758.993,37</i>

En Paracuellos d Jarama a 29 de septiembre de 2006

EXCMO AYUNTAMIENTO
PARACUELLOS DE JARAMA

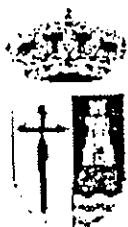

Plaza de la Constitución, 1
Paracuellos de Jarama
28860 Madrid

INFORME DE INTERVENCIÓN

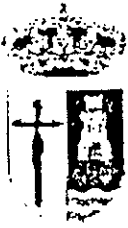

Plaza de la Constitución, 1
Paracuellos de Jarama
28860 Madrid

Las Entidades Públicas se encuentran obligadas a elaborar y aprobar un Presupuesto General de conformidad con lo establecido en el artículo 164 del Real Decreto 2/2004 por el que se aprueba el Texto Refundido de la Ley Reguladora de las Haciendas Locales , en concordancia con lo dispuesto en el artículo 5 del Real Decreto 500/90.

Examinando el proyecto de Presupuesto elaborado para el Ayuntamiento de Paracuellos de Jarama , se observa que da cumplimiento al principio de equilibrio presupuestario con una efectiva nivelación , presentándose con un importe inicial de los ingresos igual al de los gastos .Además vista la estructuración presupuestaria en cuanto a la clasificación funcional y económica así como a la conjunción de las mismas en las partida presupuestarias y la imputación de los créditos a las mismas , se debe manifestar su concordancia con la Orden del Ministerio de Economía y Hacienda de 20 de Septiembre de 1989 por la que se aprueba la Estructura de los Presupuestos de las entidades Locales.

En otro sentido hay que señalar que según establece la Ley 18/2001 de 12 de diciembre ,General de la Estabilidad Presupuestaria , es exigible el análisis del cumplimiento del principio de estabilidad de los distintos sujetos que se encuentran comprendidos dentro del ámbito de aplicación subjetivo de esta ley.

Por todo ello el Presupuesto General elaborado para el ejercicio 2007 ha sido confeccionado observando las prescripciones legales aplicables y contiene las previsiones necesarias para atender las obligaciones y los derechos que se calculan liquidar durante el presente ejercicio.

En Paracuellos de Jarama a 29 de Septiembre de 2006

